

st [redacted] niva pentru imobilul din
r 1, Bucuresti

RELEVU ETAJ
scara 1:100

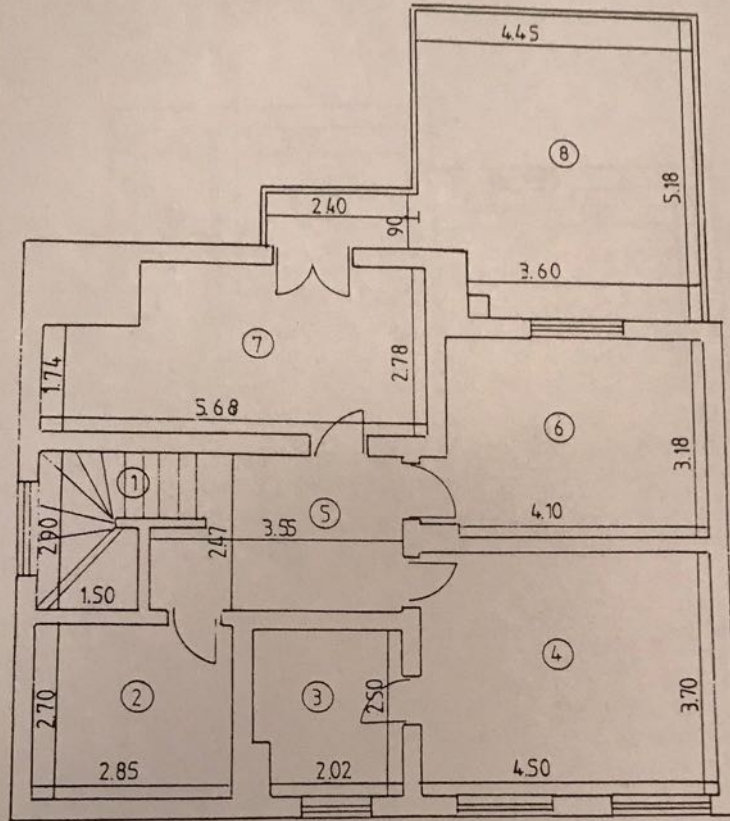

1.Casa scarii	5,19 mp
2.Dus	7,70 mp
3.Baie	4,86 mp
4.Camera	16,65 mp
5.Hol	7,83 mp
6.Camera	13,59 mp
7.Camera	14,30 mp
8.Terasa	24,34 mp

Su=94,46 mp

proprietar:

Petrescu Dan

locuitor:

Jean Monnet (fosta Gradina Bordei) nr. 33,
or 1, Bucuresti



Intocmit,

DOCUMENTATIE TEHNICA

pentru atribuirea dreptului de posesie provizoriu
si înscrierea în cartea funciară pentru imobilul din
str. Jean Monnet nr. 33, sector 1, Bucuresti

PLANUL DE RELEVU PATER
scara 1:100

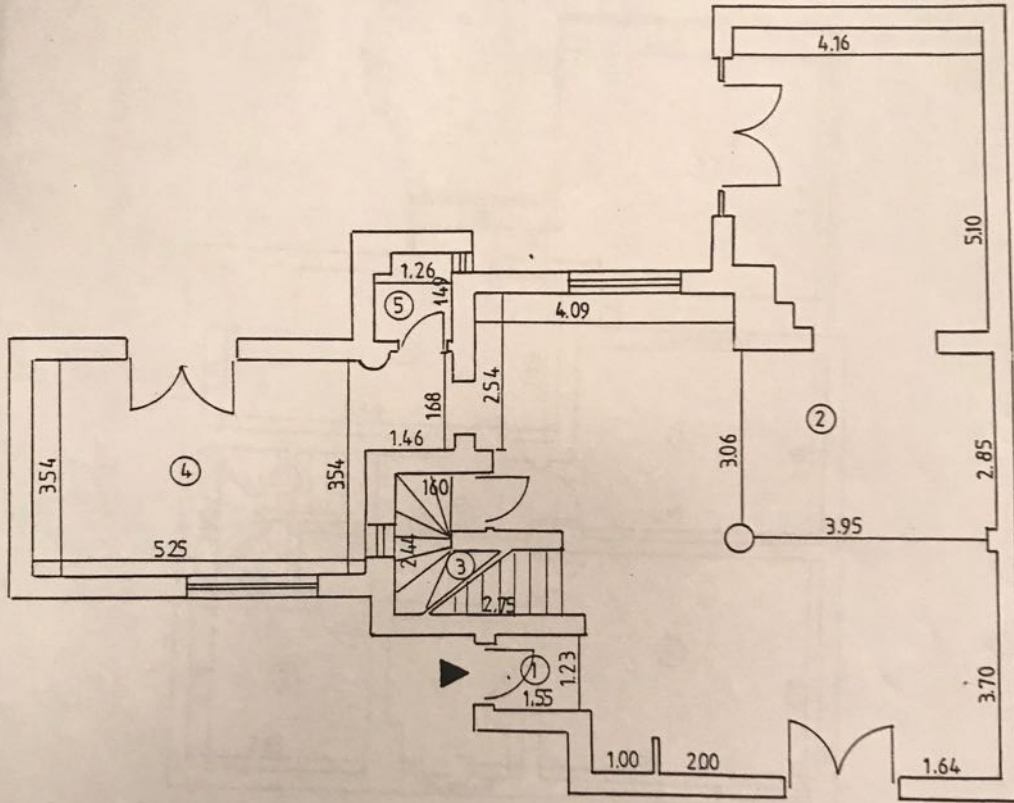

1.Hol	1,91 mp
2.Camera	75,16 mp
3.Casa scarii	4,54 mp
4.Bucatarie	20,95 mp
5.WC	1,80 mp

Su=104,36 mp

Proprietar:
Petrescu Dan

Domiciliu:
str. Jean Monnet (fosta Gradina Bordei) nr. 33,
sector 1, Bucuresti

Întocmit de
sing. Gheorghe Popescu B.C.



DOCUMENTATIE TEHNICA

pentru atribuirea unui numar cadastral provizoriu
si înscrierea în Cartea funciara nedefinitiva pentru imobilul din
[redacted] sector 1, Bucuresti

RELEVU SUBSOL
scara 1:100

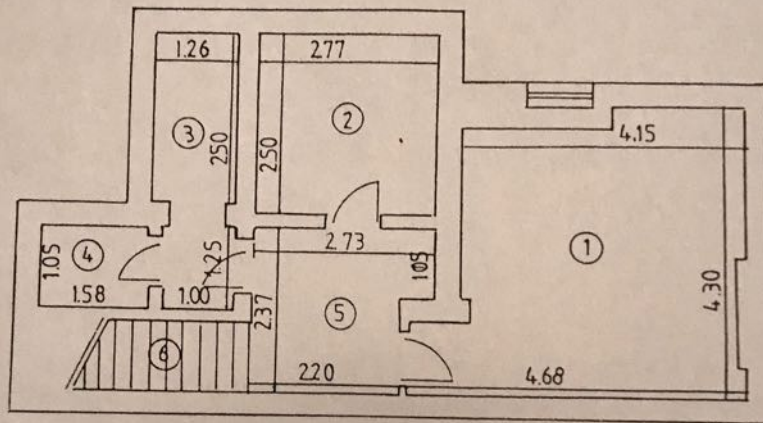

1 Camera	17,49 mp
2 Centrala termica	5,68 mp
3 Baie	4,65 mp
4 WC	1,66 mp
5 Hol	6,08 mp
6 Casa scarii	2,89 mp

S_c=38,45 mp

